

INSTRUCTIVO DE LIMPIEZA DE SECCIONES AFORO – JVA1

Despejar vegetación

Se debe retirar toda la vegetación alrededor de la sección de aforo y de la jaula del sensor que interfiera en lo siguiente:

1. Visualizar la regla limnimétrica.
2. El flujo del agua.
3. La lectura del sensor
4. Acceder a la jaula del sensor.
5. La exposición al sol del panel fotovoltaico.

Sección limpia

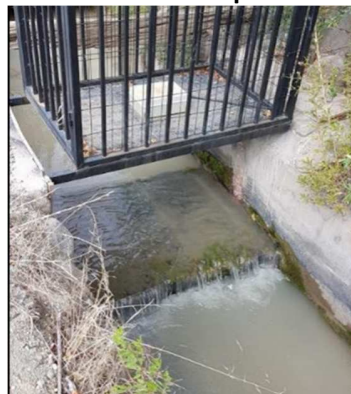

Limpeza de la sección

Se debe retirar todos los sedimentos o basuras acumulados en la sección de aforo.

Retirar sedimentos sobre la grada, aguas arriba de la grada y sobre todo aguas abajo de esta.

Es importante limpiar bien el canal aguas abajo de la grada **para que se genere una caída** que es la que permite realizar una medición adecuada y libre de influencia como se muestra en la figura.

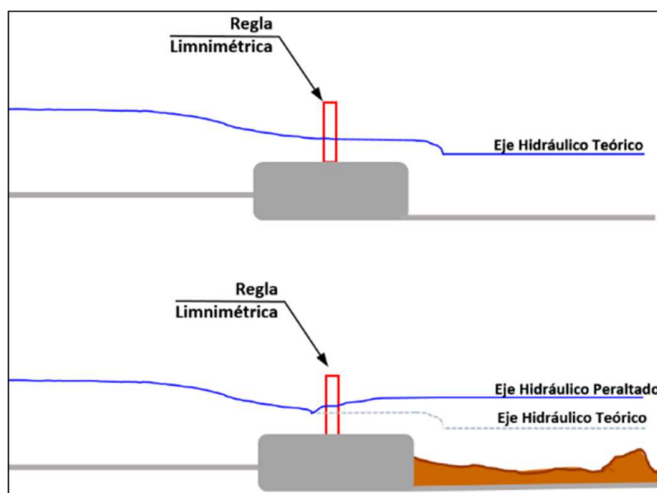

Las obstrucciones pueden incluso presentarse en sectores levemente alejados, por lo que es recomendable identificar esos sectores y realizar limpieza.